

## Il paziente acuto

**3° Campus Nazionale 19-21 Novembre 2004**

Montresor Hotel Tower - Bussolengo - Verona



# Campus3

DU EMILA QUATTRO

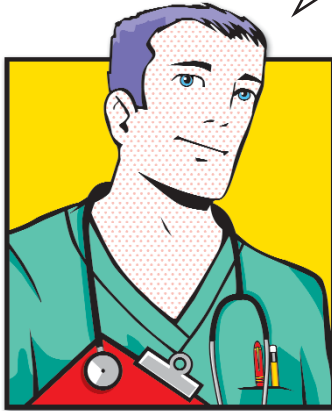

## Il paziente acuto

**CON IL PATROCINIO DI**

**AIGO**

Associazione Italiana  
Gastroenterologi ed  
endoscopisti Ospedalieri

**SIED**

Società Italiana  
Endoscopia Digestiva

**SIGE**

Società Italiana  
di Gastroenterologia

# Campus3

DU EMILA QUATTRO

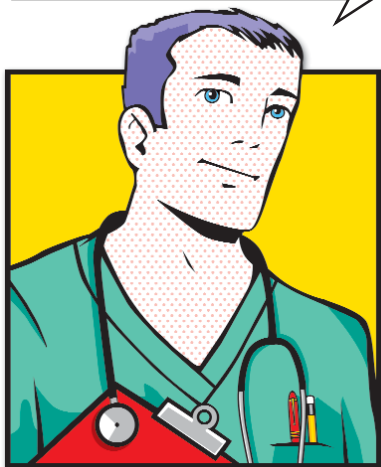

## Il paziente acuto

### 3° Campus Nazionale 19-21 Novembre 2004

Il "Campus", ideato dall'AGGEI (Associazione dei Giovani Gastroenterologi ed Endoscopisti Italiani), ha trovato già un suo ambito ben definito nel parco degli appuntamenti annuali della Gastroenterologia Italiana ed è diventato luogo ideale d'incontro e confronto, d'analisi critica e di proposte, di idee e di progetti innovativi.

Già nei due Campus precedenti l'AGGEI ha lavorato sulla formazione, sui processi decisionali clinici e sull'adeguato uso delle risorse di diagnosi e cura. Nel 2004 si esplorerà con particolare attenzione l'area del paziente acuto, ove l'approccio metodologico è ancor più condizionato dalla necessità di dover decidere correttamente e rapidamente.

Il Campus 2004 riesporrà la formula delle *review* degli esperti sui percorsi diagnostici e terapeutici, particolarmente concentrati sui percorsi del paziente d'area critica. Ad ogni intervento seguiranno le "AGGEI QUESTIONS" - sequenze di domande poste a ritmo incalzante - scelte dai soci AGGEI tramite il sito dell'associazione, coordinate e selezionate da un board di esperti.

Novità assoluta del Campus 2004 sarà la partecipazione attiva dei **giovani MMG** e la presenza di **corsi monotematici di qualificazione per gli infermieri**.

Ultimo ma importante obiettivo è la necessità di socializzare. A tal fine si proporranno nuove sorprese per creare gruppo e convivere piacevolmente in compagnia dopo i lavori scientifici.

**14.00** **Introduzione al Campus**  
*Relatori* V. Cennamo, C. Fabbri

---

**PERCORSI DIAGNOSTICI IN GASTROENTEROLOGIA**

**14.30** **L'ittero e la colestasi**

*Relatore* G. Minoli

14.50 AGGEI QUESTION TIME

*Coordinatore* E. Roda

*Moderatore-lettore* F. Ferrara

**15.20** **L'emorragia manifesta ed occulta**

*Relatore* S. Gullini

15.40 AGGEI QUESTION TIME

*Coordinatore* N. D'Imperio

*Moderatore-lettore* P. Fusaroli

**16.10** **Il dolore addominale acuto**

*Relatore* F. Bazzoli

16.30 AGGEI QUESTION TIME

*Coordinatore* C. Surrenti

*Moderatore-lettore* S. Danese

**17.00** Coffee break

---

**TAVOLA ROTONDA**

**17.20** **I percorsi diagnostici multidisciplinari: le diverse tecniche, le diverse indicazioni.**

**Le linee di confine nella terra di nessuno**

*Moderatori* G.M. Idèo, A. Gasbarrini, R. Cannizzaro, A. Rossi, E. Fesce, L. Crinò, G. Gandini

---

**18.20** **ASSEMBLEA SOCI AGGEI**

---

## Sabato 20 Novembre 2004

### APPROFONDIMENTI IN EPATOLOGIA

- 9.00 Farmacocinetica degli interferoni pegilati: cos'è fuorviante?**  
*Relatore* P. Caliceti, *Moderatore* F. Jaboli
- 9.30 Discussione
- 9.50 Dosaggio degli interferoni pegilati in base al peso: impatto sull'efficacia e la tollerabilità della terapia**  
*Relatore* P.L. Almasio, *Moderatore* A. Pezzoli
- 10.20 Discussione
- 10.40 Complicanze dell'Ipertensione Portale: la Sindrome Epatorenale**  
*Relatore* P. Angeli, *Moderatore* S. Bagnoli
- 11.10 Discussione
- 11.30 Encefalopatia epatica**  
*Relatore* M.L. Zeneroli, *Moderatore* G. Nervi
- 12.00 Discussione

### DISEGNARE UNO STUDIO CLINICO IN GASTROENTEROLOGIA

*Relatori* O. Triossi, G. Bersani

- 9.00 L'obiettivo ed il progetto**  
Disegnare uno studio clinico  
Errori della ricerca medica
- 9.30 La struttura**  
Studio cross sectional  
Studio di coorte  
Studio caso controllo
- 10.30 La selezione**  
Criteri di inclusione ed esclusione  
Stima del Campione  
Selezione dei partecipanti  
Misurazione delle variabili di base  
Randomizzazione
- 11.20 Gli strumenti**  
Scegliere il test  
Sensibilità e specificità  
Accuratezza e precisione  
Valore predittivo  
Applicazione di un intervento
- 12.10 Analisi dei risultati**

### 13.00 LUNCH SESSION

## Sabato 20 Novembre 2004

### PERCORSI TERAPEUTICI NELLE URGENZE GASTROENTEROLOGICHE

- 14.30 La pancreatite acuta**  
*Relatore* T. Casetti
- 14.50 AGGEI QUESTION TIME  
*Coordinatore* D. Baroncini  
*Moderatore-lettore* B. Ferri
- 15.20 La litiasi colecisti-coledocica**  
*Relatore* M. Conio
- 15.40 AGGEI QUESTION TIME  
*Coordinatore* D. Festi  
*Moderatore-lettore* R. Manta
- 16.10 Il paziente con emorragia varicosa**  
*Relatore* G. Battaglia
- 16.30 AGGEI QUESTION TIME  
*Coordinatore* G. Iaquinto  
*Moderatore-lettore* F. Calella
- 17.00 Il paziente con emorragia non varicosa**  
*Relatore* L. Cipolletta
- 17.20 AGGEI QUESTION TIME  
*Coordinatore* F. Cosentino  
*Moderatore-lettore* L. De Luca

### TAVOLA ROTONDA

- 18.00 I percorsi terapeutici multidisciplinari: le diverse tecniche, le diverse indicazioni. Le linee di confine nella terra di nessuno**  
*Moderatori* G. Feliciangeli, G. Rotondano, E. Jovine, G. Gandini, G. Caletti, A. Repici, A. Maestri

### 19.00 SPOGLIO SCHEDE E COMUNICAZIONE DEL NUOVO CONSIGLIO DIRETTIVO AGGEI

**COMUNICARE  
I TEMI DELLA COMUNICAZIONE  
IN MEDICINA. OTTENERE COMPLIANCE  
DAL PAZIENTE: FACILE O DIFFICILE?**

*Relatore P.D. Forni*

- 9.00** La compliance del paziente in Italia verso i medici e i farmaci
- 9.20 Comunicare e percepire
- 9.35 Contesto, congruenza, valore, attori e processo
- 9.55 Esercizio sulla consegna del valore
- 10.55 Contesto e ansia
- 11.10 La comunicazione umana interpersonale
- 11.40 Com'è più facile ottenere il successo in comunicazione
- 12.00 Compliance = fidelizzazione

**APPROCCIO TERAPEUTICO ALLA TERAPIA  
ENDOSCOPICA DELLE VIE BILIARI:  
NUOVE PROSPETTIVE**

- 10.30** Evoluzione degli accessori  
*Relatore L. Cipolletta*
- 10.40 L'accessorio giusto per ogni problema  
*Relatore T. Casetti*
- 11.00 Confronto tra due tecniche  
*Relatore V. Cennamo*
- 11.30 Discussione

**CORSO PER INFERMIERI**

**GESTIONE PROCEDURALE E PRATICA INFERMIERISTICA NELLE URGENZE ENDOSCOPICHE:  
DAI PROTOCOLLI ALL'INTERVENTO SUL PAZIENTE**

*Relatori M. Giogoli, S. De Vito, A. Pasquini, A. Pozzi, A. Stefanelli*

- 14.30** Elaborazione delle procedure d'urgenza
- 15.00** Logistica dell'urgenza
- 15.30** Organizzazione del personale in relazione all'urgenza
- 16.00** L'accoglimento del paziente acuto
- 16.30** Nursing rianimatorio e di assistenza anestesiológica
- 17.00** Dimissione e trasferimento del paziente

**9.00 I GIOVANI GASTROENTEROLOGI: ATTUALITÀ E PROSPETTIVE NEL FUTURO**  
*Relatori* L. Cipolletta, T. Casetti, A. Pezzoli, C. Fabbri, D. Festi, V. Cennamo, M. Rizzetto

**MINISIMPOSIO AGGEI WORLD  
LA FORMAZIONE  
GASTROENTEROLOGICA ALL'ESTERO**  
*Moderatori* A. Martin, M. Zagari  
*Cordinatore* P. Borrello

**10.30 La formazione gastroenterologica  
in Europa**  
*Relatore* R. Viganò

**11.00 La formazione gastroenterologica  
negli Stati Uniti**  
*Relatore* M. Buono

**11.30 Il training estero:  
tipologie, utilità e modalità d'accesso**  
*Relatore* P. Montalto

**12.00 Normativa medico-legale**  
*Relatore* F. Rogai

**12.30 L'AGGEI incontra l'ASGE**  
*Relatore* M. Conio

**CORSO PER INFERMIERI**

**VIDEOCORSO  
SULL'URGENZA ENDOSCOPICA:  
ACCESSORI E METODICHE**  
*Relatori* N. D'Imperio, S. De Vito, A. Pozzi

**10.30 Emorragia non varicosa**  
Accessori e logistica: il ruolo dell'infermiere  
Videocorso con immagini  
endoscopiche commentate  
Tecniche iniettive  
Tecnica termica  
Tecnica mista  
Endo-clip  
Problem Solving  
discussione

**11.15 Emorragia da varici esofagee**  
Accessori e logistica: il ruolo dell'infermiere  
Videocorso con immagini  
endoscopiche commentate  
Sclerosi  
Legatura  
Problem Solving  
discussione

**11.45 Emorragia da varici gastriche**  
Accessori e logistica: il ruolo dell'infermiere  
Videocorso con immagini  
endoscopiche commentate  
Il cianoacrilato  
Problem Solving  
discussione

**12.15 I corpi estranei**  
Accessori e logistica: il ruolo dell'infermiere  
Videocorso con immagini  
endoscopiche commentate  
Gli accessori  
La campana  
Problem Solving

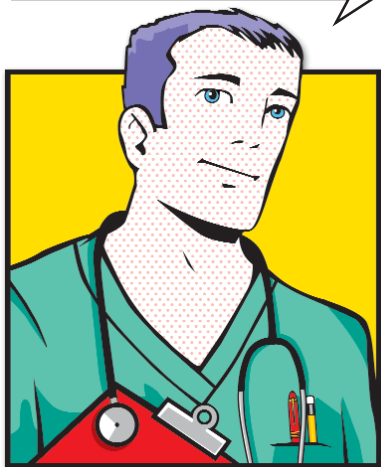

## Il paziente acuto

### INFORMAZIONI SCIENTIFICHE

#### ACCREDITAMENTO ECM

Il Congresso sarà accreditato per la FORMAZIONE CONTINUA IN MEDICINA per le figure professionali del **Medico** e dell'**Infermiere**. Il sito di AGGEI verrà immediatamente aggiornato con i punteggi assegnati non appena verranno comunicati dal Ministero.

I certificati verranno rilasciati al termine del Campus presso il desk della Segreteria Congressuale previa consegna dei questionari di apprendimento debitamente compilati.

#### CORSO PER INFERMIERI PROFESSIONALI

All'interno del Campus sarà organizzato un corso per infermieri Professionali. Il corso è a numero chiuso (30 posti). Le richieste verranno evase in ordine di arrivo. Il corso prevede una sessione di lavori sabato 20 Novembre a partire dalla ore 14.30 ed una seconda sessione domenica mattina.

#### ATTESTATO DI PARTECIPAZIONE

Il certificato di partecipazione verrà rilasciato personalmente a tutti gli iscritti presso il desk della Segreteria Congressuale al termine dei lavori.

#### ELEZIONI DEL DIRETTIVO AGGEI

Si rammenta ai soci AGGEI che, in occasione del Campus, si svolgeranno le elezioni per il rinnovo del Consiglio Direttivo dell'Associazione.

# Campus3

DU EMILA QUATTRO

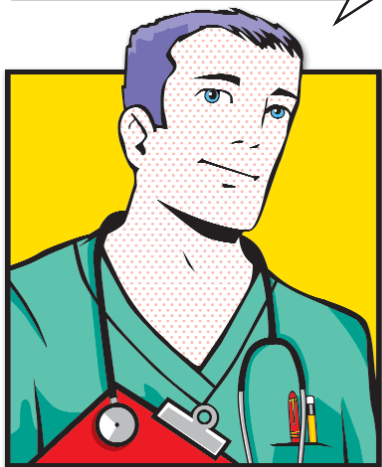

## Il paziente acuto

### INFORMAZIONI GENERALI

#### SEDE

Montesor HOTEL TOWER  
Via Mantegna, 30/A – 37012 Bussolengo (VR)  
Tel. 045.6761111

#### COME RAGGIUNGERE LA SEDE

##### Autostrada A22 Modena-Brennero:

uscita Verona Nord – imboccare la superstrada direzione Trento, uscita Bussolengo Statale Gardesana – a m.1500 sulla destra c'è il Montesor Hotel Tower.

##### Autostrada A4 Milano-Venezia:

uscita Sommacampagna – svoltare a sinistra direzione Bussolengo – dopo circa Km. 5 al 2° semaforo svoltare a destra – a m.100 sulla sinistra c'è il Montesor Hotel Tower.

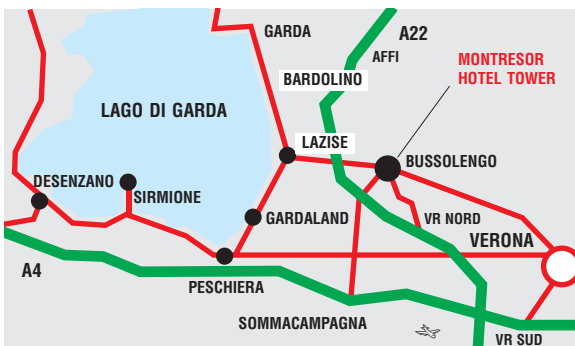

## SEGRETERIA CONGRESSUALE

La Segreteria congressuale sarà allestita presso la hall del Montresor Hotel Tower e sarà operativa e a disposizione dei partecipanti durante tutto lo svolgimento dei lavori. Sarà possibile effettuare le registrazioni a partire dalle ore 12.30 di venerdì 19 Novembre 2004.

## QUOTE DI ISCRIZIONE

|   | ENTRO 22/10 | OLTRE 22/10<br>E ON SITE | COMPRENDE  |
|---|-------------|--------------------------|--|
| <b>MEDICI SPECIALISTI</b><br>Pacchetto  | € 500       | € 550                    | lavori scientifici per 3 giorni,<br>kit congressuale, 2 notti in DUS in bb,<br>coffee break, lunch, 2 cene |
| <b>MEDICI SPECIALISTI</b><br>Iscrizione | € 370       | € 420                    | lavori scientifici per 3 giorni,<br>kit congressuale, coffee break,<br>lunch, 2 cene                       |
| <b>SPECIALIZZANDI</b><br>Pacchetto      | € 300       | € 320                    | lavori scientifici per 3 giorni,<br>kit congressuale, 2 notti in DUS in bb,<br>coffee break, lunch, 2 cene |
| <b>SPECIALIZZANDI</b><br>Iscrizione     | € 170       | € 210                    | lavori scientifici per 3 giorni,<br>kit congressuale, coffee break,<br>lunch, 2 cene                       |
| <b>INFERMIERI</b><br>Pacchetto          | € 180       | € 200                    | lavori scientifici per 2 giorni,<br>kit congressuale, 1 notte in DUS in bb,<br>coffee break, lunch, 1 cena |
| <b>INFERMIERI</b><br>Iscrizione         | € 140       | € 160                    | lavori scientifici per 2 giorni,<br>kit congressuale, coffee break,<br>lunch, 1 cena                       |

I prezzi non sono comprensivi di IVA.

Particolari agevolazioni verranno applicate a tutti i soci AGGEI che si iscriveranno **entro il 10 Settembre 2004**.

## PRENOTAZIONI ALBERGHIERE

Sono state riservate camere a tariffe convenzionate presso il Montresor Hotel Tower.

Se la forma di iscrizione prescelta prevede la formula "pacchetto" si prega di compilare la scheda di iscrizione anche nella parte relativa alla prenotazione alberghiera e inviare **entro il 15 Novembre 2004** la scheda allegata a:

**OSC Bologna srl**  
**Via Santo Stefano, 6**  
**40125 Bologna**  
**Tel 051.224232**  
**Fax 051.226855**

## INFORMAZIONI GENERALI

### BADGE

L'iscrizione è obbligatoria per accedere alla sede del Congresso. Il badge, personale e non cedibile, sarà distribuito all'atto della registrazione presso la Segreteria del Congresso, è indispensabile per la certificazione ECM e deve essere riconsegnato per ottenere l'attestato di partecipazione.

### COFFEE BREAK E COLAZIONI DI LAVORO

I coffee break, le colazioni di lavoro e le cene verranno servite all'interno della Sede Congressuale in aree di volta in volta debitamente segnalate.

### MODALITÀ DI PAGAMENTO DELLE ISCRIZIONI

Il pagamento, da inviarsi a **OSC Bologna srl**  
**Via Santo Stefano, 6 – 40125 Bologna** unitamente alla scheda di iscrizione, dovrà essere effettuato tramite:

- > Assegno circolare o bancario non trasferibile intestato a OSC Bologna srl
- > Bonifico bancario effettuato a favore di OSC Bologna srl, presso: CARISBO Filiale Piazza Cavour  
CIN W – ABI 06385 – CAB 02409 – C/C 07400025282A  
IBAN IT71W063850240907400025282A  
Specificando "CAMPUS AGGEI" e il nome della persona che si iscrive. Le commissioni bancarie sono a carico del committente
- > Carta di Credito (CartaSI, Visa)

Non saranno accettate schede di iscrizione incomplete e non corredate della relativa quota.

Le iscrizioni verranno confermate per iscritto dalla Segreteria Organizzativa.

### MODALITÀ DI CANCELLAZIONE DELLE ISCRIZIONI

In caso di rinuncia comunicata per iscritto entro e non oltre il **22 Ottobre 2004**, la quota sarà rimborsata con una trattativa di € 15,00 per spese amministrative (€ 25,00 se prevista anche l'ospitalità alberghiera). Non verrà effettuato alcun rimborso per rinunce comunicate dopo tale data.

### FATTURAZIONE

Per l'emissione della fattura è necessario indicare sulla scheda di iscrizione il Codice Fiscale o la Partita Iva (obbligatoria se esistente) e l'indirizzo fiscale corrispondente.

### PROGRAMMA SOCIALE

Tutte le tipologie di iscrizione permettono l'accesso gratuito alle iniziative ludiche organizzate con l'obiettivo di socializzare e creare un gruppo affiatato.

# SCHEDA DI ISCRIZIONE

da compilare e inviare alla Segreteria Organizzativa entro il **15 novembre 2004**.

OSC BOLOGNA srl via Santo Stefano, 6 - 40125 Bologna - tel. 051224232 - fax 051226855

**Campus3**  
DUEMILAQUATTRO

Nome \_\_\_\_\_ Cognome \_\_\_\_\_

Nato a \_\_\_\_\_ il \_\_\_\_\_ Codice fiscale \_\_\_\_\_

Anno di Laurea \_\_\_\_\_ Tesserino ord. medici n° \_\_\_\_\_

Emesso dall'ordine provinciale di \_\_\_\_\_ In data \_\_\_\_\_

Specializzato in \_\_\_\_\_

Indirizzo Ab \_\_\_\_\_

Città \_\_\_\_\_ Cap \_\_\_\_\_ Pr \_\_\_\_\_

Tel \_\_\_\_\_ Cell \_\_\_\_\_ E-mail \_\_\_\_\_

Struttura di appartenenza \_\_\_\_\_

Indirizzo \_\_\_\_\_

Città \_\_\_\_\_ Cap \_\_\_\_\_ Pr \_\_\_\_\_

Tel \_\_\_\_\_ Cell \_\_\_\_\_ E-mail \_\_\_\_\_

## QUOTE DI ISCRIZIONE

|   | ENTRO 22/10                    | OLTRE 22/10<br>E ON SITE       | COMPRENDE  |
|---|--------------------------------|--------------------------------|--|
| <b>MEDICI SPECIALISTI</b><br>Pacchetto  | <input type="checkbox"/> € 500 | <input type="checkbox"/> € 550 | lavori scientifici per 3 giorni, kit congressuale, 2 notti in DUS in bb, coffee break, lunch, 2 cene |
| <b>MEDICI SPECIALISTI</b><br>Iscrizione | <input type="checkbox"/> € 370 | <input type="checkbox"/> € 420 | lavori scientifici per 3 giorni, kit congressuale, coffee break, lunch, 2 cene                       |
| <b>SPECIALIZZANDI</b><br>Pacchetto      | <input type="checkbox"/> € 300 | <input type="checkbox"/> € 320 | lavori scientifici per 3 giorni, kit congressuale, 2 notti in DUS in bb, coffee break, lunch, 2 cene |
| <b>SPECIALIZZANDI</b><br>Iscrizione     | <input type="checkbox"/> € 170 | <input type="checkbox"/> € 210 | lavori scientifici per 3 giorni, kit congressuale, coffee break, lunch, 2 cene                       |
| <b>INFERMIERI</b><br>Pacchetto          | <input type="checkbox"/> € 180 | <input type="checkbox"/> € 200 | lavori scientifici per 2 giorni, kit congressuale, 1 notte in DUS in bb, coffee break, lunch, 1 cena |
| <b>INFERMIERI</b><br>Iscrizione         | <input type="checkbox"/> € 140 | <input type="checkbox"/> € 160 | lavori scientifici per 2 giorni, kit congressuale, coffee break, lunch, 1 cena                       |



## PRENOTAZIONE ALBERGHIERA (da compilare se l'iscrizione prescelta prevede la formula "pacchetto")

MEDICI E SPECIALIZZANDI

Pernottamento in camera DUS dal 19 al 21 Novembre 2004 (2 notti) presso il Montresor Hotel Tower

Eventuali variazioni da segnalare \_\_\_\_\_

INFERMIERI

Pernottamento in camera DUS dal 20 al 21 Novembre 2004 (1 notte) presso il Montresor Hotel Tower

Eventuali variazioni da segnalare \_\_\_\_\_

## DATI PER LA FATTURAZIONE

Fatturare a \_\_\_\_\_

Indirizzo \_\_\_\_\_

Città \_\_\_\_\_

Cap \_\_\_\_\_

Partita IVA \_\_\_\_\_

Codice fiscale \_\_\_\_\_

## MODALITÀ DI PAGAMENTO DELL'ISCRIZIONE

Il pagamento, da inviarsi a OSC Bologna srl - Via Santo Stefano, 6 – 40125 Bologna unitamente alla scheda di iscrizione, dovrà essere effettuato tramite:

Assegno circolare o bancario non trasferibile intestato a OSC Bologna srl

Bonifico bancario effettuato a favore di OSC Bologna srl , presso:  
CARISBO Filiale Piazza Cavour – CIN W – ABI 06385 – CAB 02409 – C/C 07400025282A  
IBAN IT71W063850240907400025282A

Specificando "CAMPUS AGGEI" e il nome della persona che si iscrive.

Le commissioni bancarie sono a carico del committente

Addebito su carta di credito:  CartaSI  Visa

Numero \_\_\_\_\_

Scadenza \_\_\_\_\_

Intestata a \_\_\_\_\_

Data di nascita dell'intestatario \_\_\_\_\_

Autorizzo l'addebito di € \_\_\_\_\_

per l'iscrizione al Campus AGGEI 2004.

Firma dell'intestatario \_\_\_\_\_

Data \_\_\_\_\_

## CANCELLAZIONI

In caso di rinuncia comunicata per iscritto entro e non oltre il 22 Ottobre 2004, la quota sarà rimborsata con una trattenuta di € 15,00 per spese amministrative (€ 25,00 se prevista anche l'ospitalità alberghiera). Non verrà effettuato alcun rimborso per rinunce comunicate dopo tale data.

## CONSENSO ALLA RACCOLTA E ALLA GESTIONE DEI DATI PERSONALI

Informativa ai sensi dell'art. 13 D.LGS 196/03 (codice della privacy)

I suoi dati sono trattati nel rispetto della normativa vigente in materia di protezione dei dati personali in forma anche automatizzata al solo fine di prestare i servizi che comprendono: informazione sulle iniziative AGGEI; studi e ricerche statistiche di mercato; predisposizione del registro dei collegamenti; informazione sui corsi di formazione ECM e convegni; informazioni su pubblicazione scientifiche. Il trattamento verrà effettuato con modalità strettamente necessarie a tale scopo. Il conferimento dei dati è facoltativo: in mancanza, tuttavia, non potremo dare corso all'iscrizione. Titolari del trattamento sono OSC BOLOGNA srl ed AGGEI, Associazione dei Giovani Gastroenterologi ed Endoscopisti Italiani, domiciliati in Via Santo Stefano, 6 – 40125 Bologna (tel. 051.224232). In ogni momento potrà esercitare tutti i diritti dell'art. 7 del D.LGS n. 196/03 (accesso, correzione, integrazione, opposizione, cancellazione dei propri dati personali) rivolgendosi direttamente ai titolari del trattamento. I suoi dati saranno trattati da incaricati preposti alla gestione dei quesiti, al marketing e potranno essere comunicati a società che collaborano con il nostro gruppo per le medesime finalità informative ed a società esterne per l'invio del materiale consenso ex art. 23 del D.LGS n. 196/03

Letta l'informativa acconsento al trattamento dei dati personali per le iniziative ed i servizi sopra esposti.

Data \_\_\_\_\_

Firma \_\_\_\_\_





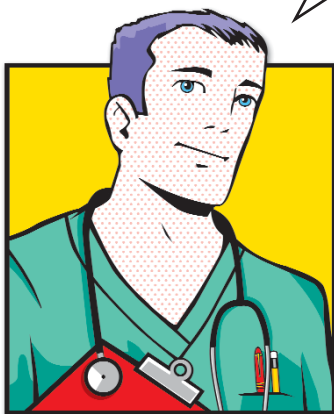

## Il paziente acuto

### Segreteria Scientifica

Vincenzo Cennamo  
Carlo Fabbri  
Antonio Gasbarrini  
Alessandro Repici

### Segreteria Organizzativa

OSC Bologna S.r.l.  
Via Santo Stefano, 6  
40125 Bologna  
Tel. 051224232  
Fax 051226855



Per ogni ulteriore  
informazione:

[www.aggei.org](http://www.aggei.org)  
[www.oscbologna.com](http://www.oscbologna.com)