

■ CORSO di
□ CARDIO-TC e
□ CARDIO-RM

Bologna 9-10 Giugno 2003

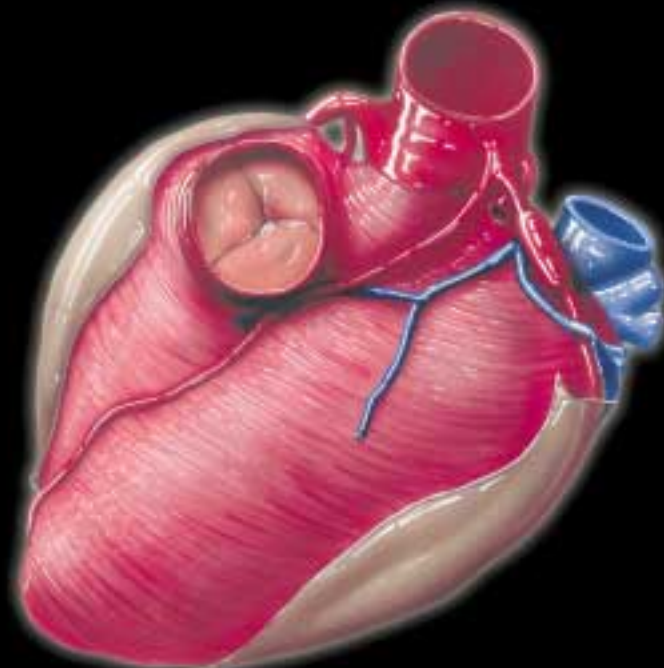

-
-
-
-
-
-
-
-
-
-

□ Promosso dalla Sezione di Cardioradiologia della



CORSO DI CARDIO-TC

9 Giugno 2003

10.00 **Registrazione**

10.30 **Test di apprendimento**

10.45 **TECNICHE DI ACQUISIZIONE - LE DIFFERENTI SOLUZIONI**

La soluzione SIEMENS

M. De Santis (*Roma*)

La soluzione GENERAL ELECTRIC

A. Romagnoli (*Roma*)

La soluzione TOSHIBA

F. Volterrani (*Milano*)

La soluzione PHILIPS

G. Minio Paluello (*Roma*)

Discussione

11.40 **LE CONOSCENZE DI BASE INDISPENSABILI**

ANATOMIA DELLE CORONARIE

G. Ligabue, R. Romagnoli (*Modena*)

ISTOPATOLOGIA DELLA MALATTIA CORONARICA

R. Rossi, M.G. Modena (*Modena*)

12.10 **TECNICHE DI INIEZIONE DEL MDC**

E. Di Cesare (*L'Aquila*)

12.20 **OTTIMIZZAZIONE DELL'ESAME**

G.C. Barazzoni (*Pavia*)

Discussione

Colazione di lavoro

- 
- 14.15 **SIGNIFICATO CLINICO DEL CALCIUM SCORING**
M. Oudkerk (*Groeningen, NL*)
- 14.35 **CORONARO-TC:
LA MALATTIA OSTRUTTIVA DELLE CORONARIE NATIVE**
M. De Santis (*Roma*)
- 14.50 **CORONARO-TC:
LA VALUTAZIONE DEGLI STENT CORONARICI**
R. Rossi, G. Ligabue (*Modena*)
- 15.05 **CORONARO-TC:
LO STUDIO POST-RIVASCOLARIZZAZIONE CHIRURGICA**
F. Volterrani (*Milano*)
- 15.20 **CORONARO-TC:
È POSSIBILE LA CARATTERIZZAZIONE DELLA PLACCA?**
L. Natale (*Roma*)
- Discussione*
- Coffee-break*
- 16.20 **FUNZIONE CARDIACA E PERFUSIONE MIOCARDICA:
EBCT vs MDCT**
M. Oudkerk (*Groeningen, NL*)
- Discussione*
- 16.50 **TEST DI APPRENDIMENTO**
- 17.10 **CHIUSURA DEL CORSO**



CORSO DI CARDIO-RM

10 Giugno 2003

- 8.30 Registrazione
- 9.00 Test di apprendimento
- 9.15 **SINCRONIZZAZIONE ECG: LE DIFFERENTI PROPOSTE**
M. De Santis (*Roma*)
- 9.35 **SEQUENZE DI LOCALIZZAZIONE E PIANI DI STUDIO**
M. De Santis (*Roma*)
- 9.55 **PARAMETRI CARDIOLOGICI MORFO-FUNZIONALI**
T. Piva (*Bologna*)
- 10.15 **IMAGING MORFOLOGICO**
E. Di Cesare (*L'Aquila*)
- 10.35 *Coffee-break*
- 11.00 **IMAGING CINE-RM**
L. Rega (*Firenze*)
- 11.20 **PERFUSIONE E DELAYED ENHANCEMENT**
A. Giovagnoni (*Ancona*)
- 11.40 **MISURE DI FLUSSO**
A. Meduri (*Roma*)



12.00 **CORONARIO RM**
F. De Cobelli (*Milano*)

Colazione di lavoro

14.00 **CARDIOMIOPATIE**
R. Fattori (*Bologna*)

MALATTIA ARITMOGENA DEL VD
M. Midiri (*Palermo*)

PERICARDIO E MASSE CARDIACHE
R. Mellone (*Milano*)

RM NELLE CARDIOPATIE CONGENITE
M. Oddone (*Genova*)

CARDIOPATIA ISCHEMICA: PERCHÈ LA RM
L. Natale (*Roma*)

16.00 **HOW I DO IT: ESAME CARDIO-RM (DA WS-GENERAL ELECTRIC)**
P. Ghedin (*General Electric*), R. Fattori (*Bologna*)

16.20 **TEST DI APPRENDIMENTO**

16.40 **CHIUSURA DEL CORSO**



Informazioni generali

Data e luogo

Il Corso si svolgerà a Bologna il 9 e 10 Giugno 2003, presso l'Aula Murri del Policlinico S. Orsola Malpighi - Via Massarenti 9.

Come raggiungere la sede congressuale

In Auto: uscita n. 11 dalla tangenziale (S.Vitale), poi immettersi su Via Massarenti e proseguire in direzione centro città. Ampie possibilità di parcheggio nelle immediate vicinanze del Policlinico.

In autobus: Autobus n. 32 e 36 dalla Stazione Ferroviaria

Modalità di partecipazione

Il pagamento della quota (€ 100 - IVA inclusa - per una giornata di corso; € 150 - IVA inclusa - per entrambe le giornate), da inviarsi unitamente alla scheda d'iscrizione entro il **26 Maggio 2003**, potrà essere effettuato tramite:

- assegno bancario o circolare non trasferibile intestato a O.S.C. Bologna e inviato a: O.S.C. Bologna, Via Santo Stefano, 6 - 40125 Bologna
- bonifico bancario effettuato a favore di O.S.C. Bologna Srl
Corso di Cardio TC - RM
presso CARISBO, Filiale Piazza Cavour, c/c 25282/A, ABI 6385, CAB 02409.

La quota di iscrizione al Corso dà diritto a:

- accesso ai lavori scientifici
- cartella con materiale scientifico
- colazione di lavoro
- coffee-break

Cancellazioni

In caso di rinuncia, da comunicarsi per iscritto entro il 12 Maggio 2003, il 50% della quota verrà rimborsato al termine del Corso.
Non verrà effettuato alcun rimborso per rinunce comunicate dopo tale data.

Attestato di partecipazione

L'attestato di partecipazione verrà rilasciato al termine del Corso.

Educazione Continua in Medicina - ECM

Sarà richiesto al Ministero della Salute l'accreditamento del Corso, secondo il Programma Nazionale per l'Educazione Medica Continua (ECM). I crediti formativi saranno resi noti non appena assegnati.

Prenotazione alberghiera

Chi desidera effettuare la prenotazione alberghiera dovrà inviare la scheda allegata a OSC Bologna unitamente al deposito richiesto.

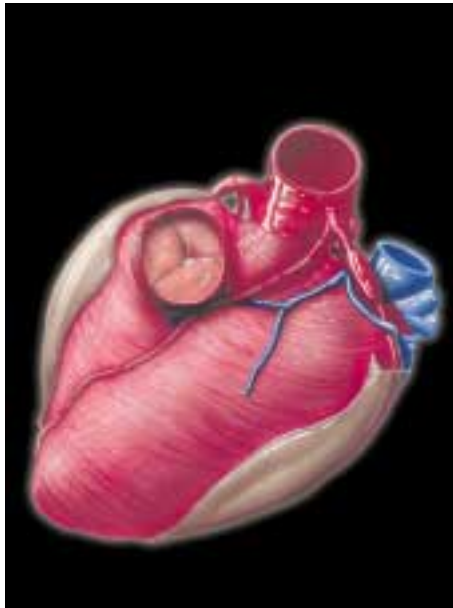

Segreteria Scientifica

Rossella Fattori

Dip. di Radiologia

Policlinico S. Orsola Malpighi

Via Massarenti 9 - 40138 Bologna

tel./fax 051 6364747

ross@med.unibo.it

Segreteria Organizzativa

OSC Bologna

Via Santo Stefano, 6 - 40136 Bologna

Tel 051 224232 - Fax 051 226855

info@oscbologna.com

www.oscbologna.com

Quota di Iscrizione (IVA inclusa)

<input type="checkbox"/> Corso di Cardio TC - 9 Giugno	€ 100
<input type="checkbox"/> Corso di Cardio RM - 10 Giugno	€ 100
<input type="checkbox"/> Corso di Cardio TC e Cardio RM - 9/10 Giugno	€ 150

Pagamento

Il pagamento, da inviarsi unitamente alla scheda di iscrizione, potrà essere effettuato tramite:

- assegno circolare o bancario non trasferibile intestato a: O.S.C. Bologna, Via Santo Stefano 6, 40125 Bologna
- bonifico bancario effettuato a favore di O.S.C. Bologna Srl - Corso Cardio TC e Cardio RM - presso CARISBO, Filiale Piazza Cavour, c/c 25282/A, ABI 6385, CAB 02409. Si prega di specificare sul bonifico il nome e l'indirizzo della/e persona/e che si iscrive/ono.

Per l'emissione della fattura è necessario indicare sulla scheda d'iscrizione il Codice Fiscale o Partita I.V.A. (obbligatoria se esistente) e l'indirizzo fiscale corrispondente. Non saranno accettate schede di iscrizione incomplete e non corredate della relativa quota.



CORSO di CARDIO-TC e CARDIO-RM

Bologna 9-10 Giugno 2003

Aula Murri, Policlinico S. Orsola Malpighi

Scheda di prenotazione alberghiera

Cognome Nome

Indirizzo

Cap. Città Prov.

Telefono Fax E-mail

Indirizzo fiscale per fatturazione

PIVA o Codice Fiscale

Autorizzo il trattamento dei miei dati personali al sensi della legge sulla privacy 675 del 31/12/96

Data Firma

Si prega di compilare e inviare
entro il 26 Maggio 2003
unitamente al pagamento della quota a:

OSC Bologna

Via Santo Stefano, 6

40125 Bologna

info@oscbologna.com

Prima categoria ****	Costo	Deposito richiesto
<input type="checkbox"/> Singola	€ 120	€ 135
<input type="checkbox"/> Doppia uso singola	€ 150	€ 165
<input type="checkbox"/> Doppia	€ 170	€ 185
Seconda categoria ****	Costo	Deposito richiesto
<input type="checkbox"/> Doppia uso singola	€ 116	€ 131
<input type="checkbox"/> Doppia	€ 149	€ 164

Le tariffe includono il pernottamento di una sola notte e la prima colazione

Desidero prenotare presso un albergo *** ****
 N. di camere singole _____
 N. di camere doppie uso singola _____
 N. di camere doppie _____

 data di arrivo data di partenza numero notti

Allego il deposito richiesto più € 15 di spese di prenotazione tramite

- assegno bancario o circolare non trasferibile n. _____
 intestato a OSC Bologna
 bonifico bancario effettuato a favore di OSC Bologna presso CARISBO
 Filiale Cavour - c/c 25282/A ABI 6385 CAB 02409
 (si prega di specificare sul bonifico il nome della persona che pernotta)
 per l'importo di _____ (deposito + € 15)

Non verranno effettuate prenotazioni prive di deposito

PAGAMENTO E CANCELLAZIONI

Il saldo dovrà essere effettuato in hotel prima della partenza. La scheda dovrà essere inviata, unitamente al deposito più € 15 di spese di prenotazione, a OSC Bologna entro il 26 Maggio 2003. Eventuali cancellazioni, senza penale, dovranno pervenire per iscritto entro tale data. In caso di mancato arrivo alla data prevista, verrà trattenuto l'intero deposito.
 Al verificarsi di aumenti tariffari, i prezzi verranno aggiornati automaticamente.